

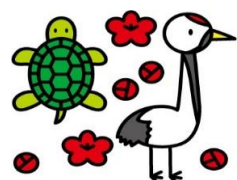

開館時間 午前9:30～午後6:00 休館日 日曜・祝日 Tel.0567(96)7754

明けましておめでとうございます  
本年もどうぞよろしくお願い致します  
令和八年



日	月	火	水	木	金	土
				1	2	3
				元旦 休館日	休館日	休館日
4	5	6	7	8	9	10
休館日			初釜 1:30～3:00			
正月遊び						
11	12	13	14	15	16	17
休館日	成人の日 休館日	読み聞かせ ひよこ誕生会 10:30～11:30	親子ひろば 10:30～11:15	ラボ 11:15～11:45		
18	19	20	21	22	23	24
休館日		バランス ボール 10:30～11:00				親子であそぼう (申込制) 1:30～2:30
25	26	27	28	29	30	31
休館日		親子ひろば 10:30～11:15				
2/1	2	3	4	5	6	7
休館日		ひよこ 節分の会 10:30～11:30				



## 乳幼児向き



### 読み聞かせ・ひよこ誕生会 13日(火) 10:30～11:30

講師の先生にいろいろな絵本や紙芝居を読んでもらいます。大人でも楽しめますよ。  
また、4～1月生まれの友達の誕生会を行いますので、みんなでお祝いしましょう。



### 親子ひろば 14日(水)・27日(火) 10:30～11:15

手遊びや体操をしたり、季節の歌を歌ったり、簡単な制作などを行います。  
14日はくるくる凧作り、27日は新聞遊びを行います。

### ひよこ節分の会 2月3日(火) 10:30～11:30

みんなが健康で幸せに過ごせますようにという願いを込めて  
親子で「鬼は外、福は内！」の豆まきをしたり、  
歌やリズム遊びをして楽しく過ごしましょう。



## 児童向き



### 正月遊び 5日(月)～10日(土)

羽つき、すごろく、凧あげ、かるた、福笑い、こま回しなど、  
古くから伝承されてきた正月遊びは様々な世代で楽しむことができます。  
新年は昔ながらの遊びを楽しみましょう。

### 親子であそぼう 24日(土) 1:30～2:30

場所:舟入児童館 対象:小学生親子(全児童館で10組程度)

講師に長屋綾香先生を迎え、バランスボールを使った親子で楽しめる運動遊びを行います。  
運動不足になりがちなこの季節、ぜひ参加してみませんか?  
詳細や申し込みは各児童館です。

## 三世代交流



### 初釜 7日(水) 1:30～3:00 (受付は2:30まで)

初釜とは、新年を迎えて最初に行われるお茶会のことで、  
新しい門出を祝う大切な行事とされています。  
抹茶とお菓子を用意してお待ちしております。