



## 特集

## Welcome to Kanie-Town

～姉妹都市 米国・マリオン市から派遣団の皆さんが来町されました～

6 台風や大雨に備えよう

9 蟹江町プレミアム商品券  
「がんばれ!かにえ応援券」を販売します

11 各種手当を受給するには  
書類の提出が必要です

14 Do! Kanie

20 健康ガイド

22 今月のMVP

掲載している行事などは、新型コロナウイルス感染症の影響のため変更になる場合があります。詳細は、各問合せ先でご確認ください。

# Welcome to Kanie-Town

～姉妹都市 米国マリオン市から  
派遣団の皆さんが来町されました～



6月20日(火)から26日(月)までの1週間、姉妹都市であるアメリカ合衆国イリノイ州マリオン市から派遣団の皆さんが来町されました。4年ぶり3回目の来町となった今回は、マリオン市長をはじめとする引率者6人、生徒の皆さん5人にお越しいただき、町内各所の見学をはじめ、さまざまな体験をしていただきました。

今月の特集は、引率者の方々との交流の様子を写真と共にお届けします。なお、来月号では、生徒の皆さんの様子を中心に特集予定です。ぜひご覧ください。

## 姉妹都市交流事業とは

平成22年3月26日、アメリカ合衆国イリノイ州マリオン市と産業・文化など幅広い分野における交流を通じて、さらなる発展と互いの理解と連携を深めることを目的に、姉妹都市提携を締結しました。お互いの市町から派遣団を送りあうことをはじめ、ベンチなどのプレゼント交換を通して、交流を深めています。

▼マリオン市役所で行われた調印式で調印を交わす故バトラー元市長と横江町長



## マリオン市について

**位置** イリノイ州南部のウィリアムソン郡に位置する郡庁所在地。セントルイス国際空港から車で約2時間

**市長** マイク・アブシャー氏

**人口・面積** 約17,000人・約35km<sup>2</sup>

**産業** 閑静な住宅街の中に、ショッピングモールやホテルなど多くの小売店があります。また、日本企業である株式会社アイシンの工場、グループ会社があります。



## 滞在中の行程

月日	行程	月日	行程
6月20日(火)	役場到着、ホストファミリーと対面	23日(金)	給食センター見学・会食、株式会社アイシン(衣浦工場)訪問
21日(水)	(昼) 観光交流センター「祭人」見学、舟巡り体験、足湯体験 (夜) ウェルカムセレモニー、ウェルカムパーティー	24日(土)	甘強酒造株式会社見学、図書館視察
22日(木)	蟹江北中学校視察、株式会社若菜見学、株式会社日光鋳工場見学、多世代交流施設「祭人」見学	25日(日)	名古屋城見学、トヨタ産業技術記念館見学
		26日(月)	帰国



# マリオン市の皆さんとの1週間

## 6月20日(火)

- 1：役場到着直後、荷物を手に顔合わせ会の会場へ向かう派遣団 2：顔合わせ会で滞在中の注意事項について説明を受けるホストファミリーと派遣団  
3：マッチング後、ホストファミリーと生徒の皆さんで撮影した記念の1枚



約1日の長旅の末、午後7時頃に役場に到着されました。役場到着後は、滞在中、生徒の皆さんを受け入れていただくホストファミリーとの顔合わせ会、およびマッチングが行われました。生徒の皆さんは、蟹江町での1週間を楽しみにしながらも、少し緊張している様子でした。



## 6月21日(水)

- 1：泉人内の足湯を楽しむ引率者の皆さん 2：ウェルカムセレモニーで参加者へ挨拶するアブシャー市長 3：町長応接室で接見後の引率者の皆さんと横江町長ら  
4：ウェルカムパーティーで乾杯する引率者の皆さん

足湯や観光交流センター「さいと祭人」を見学後、横江町長との接見が行われました。夜は、KIFA(かにえ国際交流友の会)の協力のもと、ウェルカムセレモニー、ウェルカムパーティーを実施。ウェルカムセレモニーではアブシャー市長にご挨拶いただいたほか、ウェルカムパーティーでは、にぎやかな雰囲気の中、立食パーティーが開催されました。





## 6月22日(木)

1：株式会社若菜の前で記念撮影 2：株式会社日光鋳工場で鋳造の様子を見学 3：多世代交流施設「泉人」で、かに丸くんベンチについての説明を受ける引率者の皆さん 4：蟹江北中学校で数学の授業の様子を視察

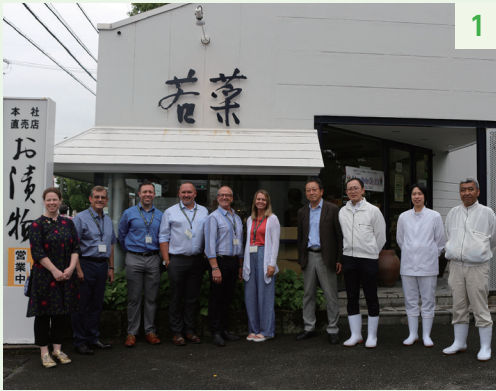

蟹江北中学校を視察後、町内に事業所を構える株式会社若菜、株式会社日光鋳工場を見学。株式会社若菜ではお漬物の製造過程の見学、試食をさせていただき、その美味しさに感動していました。株式会社日光鋳工場では工場内を見学させていただき、迫力ある鋳造の様子に圧倒されていました。多世代交流施設「泉人」では、マリオン市に贈呈したかに丸くんベンチのペアベンチが設置されていることを紹介し、ベンチの製造にご協力いただいた株式会社日光鋳工場の伊藤社長から、ベンチの製造方法などについてお話を伺った後、交流スペースや入浴施設などを見学しました。

## 6月23日(金)

1：給食センターを見学 2：生徒の皆さんが給食当番となり引率者の皆さんの給食を配膳 3：株式会社アイシンの衣浦工場(碧南市)で記念撮影 4：株式会社アイシンの工場を見学

給食センターを見学後、昼食もかねて給食を試食していただきました。その後、マリオン市にも工場を構える株式会社アイシンの衣浦工場(碧南市)を訪問し、工場内を見学させていただきました。





## 6月24日(土)

- 1：甘強酒造株式会社で、酒やみりんについての説明を聞く引率者の皆さん  
2：甘強酒造株式会社訪問の記念に撮影した1枚 3：図書館に作られた「マリオンコーナー」を見学



甘強酒造株式会社を訪問。工場見学を通して、酒やみりんがどのように製造されるのかについてのお話を伺いました。その後、派遣団の皆さんのご意向により図書館を視察しました。蔵書されている本を実際に手に取るなど施設内を興味深く視察されたほか、マリオン市の紹介や同市からいただいた本などを展示した「マリオンコーナー」も見学していただきました。



## 6月25日(日)

- 1・2：本丸御殿の内部を思い思いの方法で見学 3：トヨタ産業技術記念館で、機織り機の実演を見学 4：自動車の製造方法についてスタッフの方にお伺いしました



この日は名古屋市内をメインに見学し、名古屋城とトヨタ産業技術記念館を訪れました。名古屋城では本丸御殿を見学し、金を基調とする煌びやかな内装に、目を奪われていました。トヨタ産業技術記念館では、糸紡ぎや機織りの実演や、自動車の製造過程や歴史についての展示を、案内スタッフに質問しながら熱心に見学していました。



# 台風や大雨に備えよう

～災害が起こる前に、自分でできる防災対策を確認しましょう～

台風や大雨などの災害から身を守るためには、日ごろから防災意識を高く持ち、災害に備えておくことが重要です。

いざ災害が起きたときに落ち着いて行動できるように準備しておきましょう。

問 安心安全課(内線231)

## 事前にできること

### 1 避難計画を立てる

洪水ハザードマップを基に、次ページの避難計画を作成してください。

作成した避難計画は、家の中の目立つ場所に貼っておき、いざというときに活用できるようにしておきましょう。



### 2 非常備蓄品・非常持出品を備える

● 非常備蓄品(最低3日分以上)

- 飲料水
- 非常用食料
- トイレ処理剤 など

● 非常持出品

- 貴重品・現金
- 携帯電話・ラジオ
- 救急用品
- 衣類 など



### 3 防災メールに登録する

ご登録いただくと、防災・気象情報をメールでいち早くお知らせします。登録は無料ですので、ぜひ活用ください。

※メール受信にかかる通信料はご利用者様の負担となります。

メールが届きます

スマホやパソコンで確認  
(メール登録が必要です)

〇〇年〇月〇日〇時〇分発表  
雷注意報が発表されました。  
【蟹江町】  
雷注意報  
...

※メール画面



● 登録方法

左の二次元コードを読み取り、  
空メール(件名・本文空欄)  
を送信してください。

もしくは、[bousai.kanie-town@raidan.ktaiwork.jp](mailto:bousai.kanie-town@raidan.ktaiwork.jp)に  
空メールしてください。

## 蟹江町 シェイクアウト 訓練

シェイクアウト訓練は、  
「3つの安全行動」を実施する、  
どこでも、だれでも気軽に  
参加できる、防災訓練です。

日 時 8月27日(日)午前8時から1分間

場 所 あなたのご家庭、職場など

※同報無線で訓練放送が流れますので、下の図のように地震から身の安全を守る行動を1分間実施してください。



まずひくく

DROP!



あたまをまもり

COVER!



うごかない

HOLD ON!

提供 効果的な防災訓練と防災啓発提唱会議





# 【家】の避難計画 マイ・タイムライン作成シート

**我が家の避難先**  
(自宅、避難場所、親戚宅等)

台風や大雨などは事前に進路や規模が予測できるため、避難行動をまとめておくことでいざというときにあわてずに避難できます。逃げ遅れなどがないように避難計画を作成しましょう。



※警戒レベルとは：災害発生の危険度と、とるべき避難行動を、住民の方が直感的に理解するための「5段階」の警戒レベル

警戒レベル	経過時間	我が家の行動予定表
1 台風予報など (台風発生)	3日前～	<input type="checkbox"/> 避難するときに持っていくものを用意しておく。 <input type="checkbox"/> テレビやラジオなどで天気予報の情報を確認する。 <input type="checkbox"/> 強風や大雨が起きる前に準備しておく。 【窓ガラスの飛散防止・植木鉢などの固定・その他 】
2 大雨注意報 洪水注意報 など	2日前～	<input type="checkbox"/> 災害予想規模によっては安全な場所へ広域避難する。 →避難するタイミングを記載 例：大規模な災害が予想され、自宅が浸水する恐れが分かったとき 【 】
3 大雨・洪水・ 暴風警報 など	1日前～	<input type="checkbox"/> 家族やケアマネジャーなどの支援者と避難する手段を確認する。 <input type="checkbox"/> その他必要なことを記載 <input type="checkbox"/>
高齢者等避難 ※避難に時間のかかる人、その支援者は避難開始	雨・風がともに強くなる	<input type="checkbox"/> 避難開始 (上記避難先へ) 避難に時間を要する方は、避難先に避難 <input type="checkbox"/> どこに避難するか、家族や親戚に伝える。(連絡先： <input type="checkbox"/> )
4 避難指示 ※全員避難		<input type="checkbox"/> 避難開始 (上記避難先へ) 避難指示時には危険な場所から全員退避 <input type="checkbox"/> 近所の人に声を掛けて一緒に避難する。(相手方： <input type="checkbox"/> )

↑ 警戒レベル4までに必ず避難!! ↑

5 緊急安全確保 ※命を守るための最善の行動 (河川氾濫や大雨特別警報時)	災害発生	<b>避難完了</b> 逃げ遅れた場合の命を守るための最善の行動を記入する。 【 】
---	------	--

### 【使い方】

- 避難計画を記載し、家の中の目立つ場所に貼って、未曾有の災害に備えて、いつでも内容を確認できるようにしておきましょう。
- 内容に変更がある場合は見直し、この計画を基にご家庭での避難訓練などで活用しましょう。

被害想定や避難場所などはハザードマップで確認してください。

### ハザードマップの入手方法

- ①安心安全課窓口
- ②町ホームページ コード→



※ 自宅が浸水する深さは、お手元に洪水ハザードマップをご用意の上、次ページ内にある「台風や大雨用マップ(洪水ハザードマップ)」の使用方法を確認し、記入してください。



# ここだけは押さえておきたい！各種マップの使い方

## マップの入手方法

①安心安全課の窓口 ②町ホームページ(各自で印刷)  
[HP https://www.town.kanie.aichi.jp/site/hazardmap/](https://www.town.kanie.aichi.jp/site/hazardmap/)



## 台風や大雨用 マップ

## 100年に一度の大雨※1と1000年に一度の大雨※2を想定した洪水ハザードマップの集大成



台風や豪雨による大雨の災害時に、各河川が氾濫した場合の予想図が掲載してあります。それぞれの河川ごとの浸水想定を確認し、**被害想定に対する避難先**をあらかじめ考えておいてください。

中でも、日光川流域浸水予想図L2(想定最大規模)は日光川水系(日光川、蟹江川、福田川)が氾濫した場合の町域被害の最大の想定です。**汎用の色とマップの色から、自宅や職場などの浸水の深さを確認**してください。

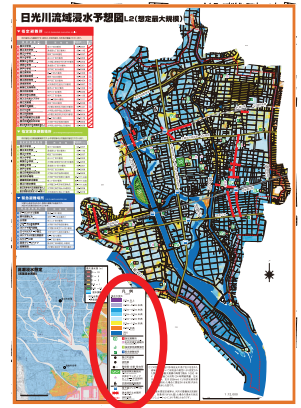

- ※1 L1(計画規模)=100年に一度の大雨
- ※2 L2(想定最大規模)=1000年に一度の大雨

## 地震用マップ

## 南海トラフ地震の理論上で考える最大被害想定を掲載した地震特化型ハザードマップ



地震発生後から30cmの高さまで浸水するまでの時間が示してあります。30cmまで浸水すると歩いて避難するのが困難になります。

①自宅などが30cm浸水するのに何分かかかるのかを、マップの色と汎用の色を比較して確認。30分以内に30cmを超える地域は、避難が困難であるため、**自宅などの屋内で安全を確保する必要がある。避難が可能な方は、付近の避難場所などへ移動。**

②12時間後の浸水深を確認し、屋内安全確保が可能かどうか判断する。**困難な方は付近の避難場所などへ移動。**

※津波は、地震後約90分後に海拔30cmの高さで到達すると想定されています。

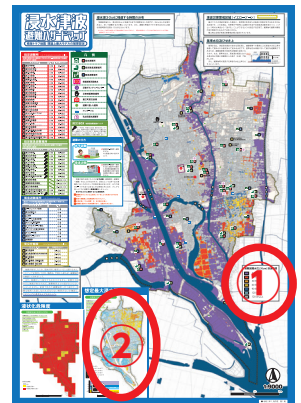

※このマップは堤防の破壊によって川の水が流れ込むことによる浸水被害を示しています。

## 防災用マップ

## 各種マップと防災に役立つ情報の両方掲載した総合型マップ



標高マップの凡例から**自宅や職場などの場所が標高何メートルあり、どこに避難するの**かを確認してください。

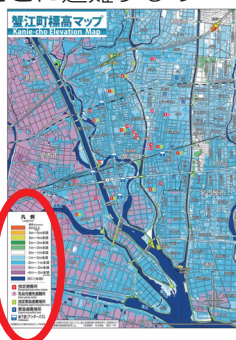

## 高潮用マップ

## 想定される最大規模の台風による高潮浸水シミュレーションマップ



**自宅や職場などの場所の浸水の深さを確認**してください。

※このマップは、堤防などが決壊した想定被害を示しています。



※高潮とは、台風や低気圧などに伴って海面が上昇する現象です。台風が近づくときは特に注意が必要です。



# 蟹江町プレミアム商品券

『がんばれ！かにえ応援券』を販売します

町商工会では、新型コロナウイルス感染症の影響に加え、物価高騰により落ち込んだ町内の消費喚起と地域の活性化を目的として、プレミアム商品券を販売します。

販売価格

1冊 10,000円(額面 13,000円)

1セットで3,000円分お得！！

販売冊数

18,000冊

プレミアム率 30%

申込期間

令和5年  
8月1日(火)～25日(金)

販売期間

令和5年  
9月12日(火)～24日(日)

販売場所

町内4郵便局(蟹江、富吉、舟入、須成)(土・日曜日を除く)〔午前9時～午後4時予定〕  
※ 9月23日(土)祝、24日(日)は、町商工会(産業会館内)にて販売予定〔午前10時～午後3時予定〕

商品券の  
構成

21枚綴り  
(額面：13,000円)

券種	枚数(額面)	利用可能店舗
共通券 1,000円券	5枚 (5,000円)	全店舗(取扱参加店舗)で利用可
中小店専用券 500円券	16枚 (8,000円)	大型店以外の店舗(取扱参加店舗)で利用可

使用期間

令和5年10月1日(日)～令和6年1月31日(水)

※ 利用できるお店(取扱参加店舗)は、「販売案内チラシに折り込みの参加店舗一覧」または「町商工会ホームページ」をご覧ください。

問合せ

蟹江町商工会 ☎(95)1809  
<http://kanie-sci.com/shohinken/>



## 蟹江町産 いちじくのPR販売

蟹江町で栽培されたいちじくのPR販売を行います。夏から秋にかけて旬を迎えるいちじくのフレッシュな味わいをぜひお楽しみください。

**日時** 8月13日(日)・20日(日)・27日(日)  
9月3日(日)・10日(日)・17日(日)  
午前10時～正午 ※無くなり次第終了

**場所** まちなか交流センター『楽人』  
(お車でお越しの際は、役場庁舎北側駐車場をご利用ください。)

**品種** ドーフィン/ホワイトゼノア/蓬萊柿



**問合せ** 蟹江町観光協会 ☎(58)1360  
まちなか交流センター『楽人』  
☎(55)9000 ※販売当日のみ

**主催** 蟹江町観光協会  
**協力** 蟹江町無花果部会

蟹江町観光協会  
ホームページ





## 低所得世帯支援給付金のご案内

受給には手続きが必要です

- この給付金（1世帯あたり3万円）は、令和5年度の住民税均等割非課税世帯の方を支援する新たな給付金です。
- 給付金を受給するためには、**手続きが必要**です。

### ■ 給付金の支給額

1世帯あたり **3** 万円

### ■ 給付金の支給時期

蟹江町が確認書（または申請書）を受理した日から3週間程度が目安です。

### ■ 支給対象と申請の有無

#### 支給対象となる世帯

世帯全員の令和5年度  
「**住民税均等割が非課税**」の世帯

#### 返送が必要です



令和5年6月1日時点で蟹江町に住民登録のある対象世帯の世帯主の方へ蟹江町から確認書をお送りします。

返送期限：令和5年10月31日(火)

### 問 合 せ

#### ● 「低所得世帯支援給付金」窓口

住民課（内線194）

受付時間 午前8時30分～午後5時15分

（土・日曜日、休日を除く）

#### HP

<https://www.town.kanie.aichi.jp/soshiki/7/teishotoku-shien.html>





# 学童保育に関する職員を募集します(会計年度任用職員)

**勤務開始日** 8月1日(火)～

**時給** (令和5年6月1日時点)

**勤務日・時間**

	勤務日	勤務時間
通常保育勤務	月～金曜日 のうち週5日以内	午後2時～6時
延長保育勤務	月～金曜日 のうち週5日以内	午後6時～7時

午後2時～6時	学童職員：1,174円～1,271円 学童補助：992円～1,021円
午後6時～7時	学童職員：1,460円～1,498円 学童補助：1,217円～1,259円

詳細は子ども課へお問い合わせください。

**勤務場所** 町内の学童保育所

**問合せ** 子ども課(内線157)

**資格** 放課後児童支援員資格など  
学童職員：保育士資格など  
学童補助：資格不要

**H P** <https://www.town.kanie.aichi.jp/soshiki/10/rinnjisyokuinnbosyuu.html>



## 各種手当を受給するには書類の提出が必要です

次の各種手当を受給している方は、毎年8月中旬に書類の提出が必要です。

町から書類をお送りしますので、必要事項を記入

の上、提出書類とともに担当窓口へ提出してください。期限までに提出されないと、引き続き手当が支給されなくなりますので、必ず提出してください。

受給中の手当	提出書類	必要なもの・その他	提出期限	担当窓口 問合せ
児童扶養手当	現況届	児童扶養手当証書	8月31日(木)	子ども課 (内線156)
愛知県遺児手当 蟹江町遺児手当	所得状況届			

## 児童扶養手当などの支給要件

児童扶養手当、愛知県遺児手当、蟹江町遺児手当を受給するには手続きが必要です。支給要件に該当される方は、子ども課窓口にお越しください。

### 各種手当

次の要件に該当する18歳以下(18歳到達の年度の末日)の子ども(一定の障がいがあるときは、20歳未満)を監護している父・母または養育者に支給されます。

※ 所得制限があります。

### 支給要件

- 父母が婚姻を解消した子ども
- 父または母が死亡した子ども
- 父または母が重度の障がいにある子ども

- 父または母から引き続き1年以上遺棄されている子ども
- 父または母が1年以上拘禁されている子ども
- 母が婚姻しないで生まれた子ども
- 父母とも不明である子ども

※ 児童扶養手当・愛知県遺児手当において、父母などの死亡による遺族年金受給対象者は該当しない場合がありますので、ご相談ください。

※ 愛知県遺児手当・蟹江町遺児手当については、**当初認定から5年間のみ支給対象**です。

**問合せ** 子ども課(内線156)



# 遊びに行こうよ！ 児童館

行事は、各児童館共通です。  
ホームページで「児童館だより」を  
ご覧いただけます。



- 蟹江児童館 ☎(95)6030  
城四丁目243番地
- 新蟹江児童館 ☎(95)5441  
大字蟹江新田字大海用149番地5
- 須西児童館 ☎(96)7754  
須成西七丁目6番地

- 舟入児童館 ☎(95)1011  
(舟入ふれあいプラザ内) 舟入一丁目444番地
- 学戸児童館 ☎(96)2116  
(学戸ふれあいプラザ内) 学戸三丁目17番地

## 各児童館共通

**開館時間** 午前9時30分～午後6時  
**休館日** 日曜日、休日、年末年始

## スライム

8月3日(木)午後1時30分～3時(受付は午後2時30分まで)

スライムは、洗濯のり・ホウ砂・水を混ぜて作ります。色水を混ぜるときれいです。作った後は、遊んでみましょう。冷たくて気持ちいいですよ。(定員：30人)



## オセロ大会

8月18日(金)午後1時30分～3時(受付は午後1時30分まで)

誰と対戦してみようかな?! 勝っても負けても勝負は時の運。負けた時は友達を応援してね。みんなで盛り上がりましょう。

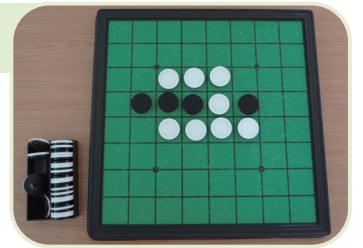

## 将棋遊び



8月22日(火)～26日(土)

将棋は、本将棋、はさみ将棋など楽しみ方は色々です。やったことのない子も挑戦してみてください。将棋を教えてくださいの方も大歓迎です!

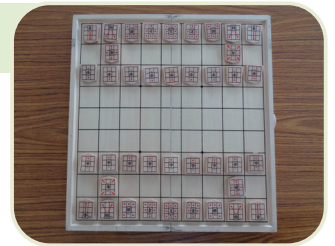

## 舟入児童館の紹介



子ども実行委員です。舟入児童館のおすすめポイントを紹介します!



館庭

ボール遊びや砂遊びができるよ。



遊戯室

大きな滑り台があるよ。



卓球室

中学生や高校生も遊びに来るよ。

## みんなの憩いの場

### 子育て支援センター

#### ＊蟹江子育て支援センター

(蟹江保育所内)

城一丁目525番地 ☎(95)6999

**開館時間** 午前9時30分～正午  
午後1時～3時30分

**休館日** 土・日曜日、休日、年末年始

#### ■水遊びをしよう

7月25日(火)～8月3日(木)  
午前10時30分～

※ スタンプ遊びは水遊び期間中に行います。

#### ■誕生会

8月29日(火)午前11時～

#### ■1歳未満の赤ちゃん交流会

お休み

#### ■1歳からの交流会

お休み

※ 各行事の定員は、先着15組程度とさせていただきます。

#### ＊蟹江南子育て支援センター

(蟹江児童館内)

城四丁目243番地 ☎(95)8433

**開館時間** 午前9時30分～正午  
午後1時～3時30分

**休館日** 土・日曜日、休日、年末年始

#### ■1歳からのうたあそび

お休み

#### ■1歳未満のふれあい遊び

お休み

※ 誕生会や季節の行事、製作などは、児童館と一緒にしていますので、児童館だよりをご覧ください。

※ 各行事の定員は、先着15組程度(町在住の方)とさせていただきます。

#### ＊蟹江西子育て支援センター「にこにこ」

(多世代交流施設「泉人(せんと)」内)

大字西之森字海山326番地3 ☎(31)8345

**開館時間** 午前10時～午後3時

**休館日** 月・日曜日、休日、年末年始  
※ **12日(土)・15日(火)は臨時休館日です。**

#### ■1歳未満の赤ちゃん交流会

8月1日(火)午後1時30分～2時

#### ■にこにこプレーパーク

8月5日(土)午後2時～5時

★今月は水遊びを予定しています。

タオル、着替えを持って遊びに来てね。

#### ■テーマ別交流会「ママの身体メンテナンス」

8月8日(火)午後1時30分～2時

#### ■多世代サロン

8月17日(木)  
午前10時30分～正午

★おばあちゃんたちと楽しく工作をしましょう。



#### ■フードパントリー

8月19日(土)午前10時～午後3時

※ 無くなり次第終了します。

#### ■水遊び

8月22日(火)～25日(金)  
午前10時～11時50分

※ 水着、水遊び用オムツ、着替え、タオルをお持ちください。

#### ■誕生会

8月30日(水)午前11時～11時40分

## 育児を応援

### 子育て支援プログラム

#### 産後ケアサロン「ベビーマッサージ」

**日時** 8月23日(火)午前10時20分～11時50分

**場所** 多世代交流施設「泉人(せんと)」

**対象** 産後18か月までの方と赤ちゃん

**内容** ベビーマッサージ

**講師** 河村 弘子 氏(親子教室HAPPY SMILE代表)

**参加費** 200円(オイル代)

**持ち物** バスタオル、飲み物

※ 動きやすいパンツスタイルで参加してください。

**申込み** 要予約(下記の予約フォームから)  
<https://ws.formzu.net/fgen/S18261408/>



**問合せ** NPO法人にこにこママネットワーク

**HP** <https://niconicomamanetwork.org>  
**ブログ** <https://ameblo.jp/nico25mmn/>



HP

ブログ

### 出張 子育て相談

8月25日(金)  
午前10時30分～11時30分  
蟹江子育て支援センター

保健師による子育て・子どもの健康に関する相談や身長・体重測定などを行います。お気軽にお出かけください。  
持ち物：バスタオル(ベビースケールで測定の方)



# Do!Kanie

## 出かけましょう



### ケアラーズカフェ 9月開催のお知らせ

ケアラーズカフェは介護をしている方のためのカフェです。お気軽にお越しください。

**時** 9月7日(木)午前10時～11時30分  
**場** 多世代交流施設「泉人」  
2階 多目的室1

**内** カフェ

**¥** 100円 (お茶、お菓子代)

**問** 蟹江町東地域包括支援センター  
☎ (94) 3320  
蟹江町西地域包括支援センター  
☎ (94) 1165



### 「チーかにサロン」のご案内

「チームオレンジかに組(チーかに)」は地域の認知症の人と支え合い、楽しんで活動したいメンバーの集まりです。現在、町内に2か所の畑活動と月1回のサロンを開催しています。

**時** 9月28日(木)午後2時～4時  
**場** キッズガーデン(保育所)カリヨンの杜 地域交流室

**対** 認知症の方とそのご家族、活動に興味のある方ならどなたでもご参加いただけます。

**内** カフェとミーティング

**¥** 100円(お茶、お菓子代)

**問** 蟹江町東地域包括支援センター  
☎ (94) 3320  
蟹江町西地域包括支援センター  
☎ (94) 1165

### 第16回 愛知県市町村対抗駅伝競走大会の代表選手募集

令和5年12月2日(土)愛・地球博記念公園にて「第16回 愛知県市町村対抗駅伝競走大会」が、開催されます。この大会は、愛知県内各市町村の交流、市町村合併後の一体化の促進、県民スポーツの振興を主な目的として実施されるものです。

蟹江町では、この大会に出場する全区間の代表選手を募集します。ぜひ、ご応募ください。なお、応募者多数の場合は、選考会を開催し決定します。

募集および大会についての詳細は、町ホームページをご覧ください。

**応募締切** 8月20日(日)午後5時まで

**問合せ** 生涯学習課(内線462)

**H P** <https://www.town.kanie.aichi.jp/soshiki/18/aichiekiden2023-bosyu.html>



## 学びましょう



### 上級救命講習の 受講者募集

消防署では、上級救命講習の受講者を募集しています。

**時** 令和5年9月17日(日)  
令和6年1月21日(日)  
いずれも午前8時45分～午後5時45分

**場** 消防署

**対** 町在住・在勤の方(中学生以上)

**定** 最低開催人員2人

**申・問** 受講日の1週間前までに消防署消防課☎(95)5121へ

## 納めましょう



### 8月の納税

町県民税／第2期分  
国民健康保険税／第5期分  
後期高齢者医療保険料／第5期分  
介護保険料／第5期分  
下水道事業受益者負担金／第1期分  
納期限／8月31日(木)

口座振替の方は、残高不足にならないようご注意ください。

## 納付書の再発行について

納付書の紛失やバーコードなどが読み取れない場合は、納付書を再発行しますので、次にご連絡ください。

町県民税	税務課(内線183)
固定資産税	(内線185)
軽自動車税(種別割)	(内線184)
国民健康保険税	保険医療課(内線142)
後期高齢者医療保険料	(内線148)
介護保険料	介護支援課(内線133)
下水道事業 受益者負担金	下水道課☎(95)1500

※ 下水道事業受益者負担金は、水道事務所でも納付できます。ただし、コンビニ・スマホ決済の取扱いはできません。

## 個人事業税第1期分の 納付をお忘れなく

個人事業税は、個人で事業を営む方の所得にかかる税金です。

第1期分の納期限は8月31日(木)です。8月中旬に県から納税通知書をお送りしますので、納期限までに納付してください。

詳しくは、ホームページをご覧ください。

**問** 西尾張県税事務所 課税第1課  
県民税・事業税第2グループ  
☎0586(45)3169(ダイヤルイン)

**HP** <https://www.pref.aichi.jp/soshiki/zeimu/>



## その他



### 就学時健康診断のお知らせ

来年4月に小学校へ入学されるお子さまの就学時健康診断を行いますので、受診してください。詳しくは9月下旬頃に、対象となる児童の保護者の方へ個別にお知らせします。

**対** 平成29年4月2日から平成30年4月1日生まれのお子さま

小学校名	日にち
須西	10月12日(木)
新蟹江	10月18日(水)
舟入	10月20日(金)
蟹江	10月26日(木)
学戸	10月26日(木)

**問** 教育課(内線213)

### 水道メーター取替のお知らせ

水道メーターは計量法により8年間の有効期限が定められており、有効期限が満了する前に新しい水道メーターへの交換を行っています。対象の方には「水道メーター取替のお知らせ」のはがきをお送りし、9月から順次、町水道事業指定工事店協同組合の従事者がお伺いして作業をさせていただきます。

詳細はお知らせのはがきをご覧ください。

**問** 水道課☎(95)3636

### 生ごみ堆肥を販売します

給食センターの生ごみ処理機で作られた堆肥を1袋50円で販売します。

**時** 8月18日(金)

午後1時30分～5時

**場** 庁舎南東のトラック車庫前

※ 1世帯1袋限りの申込みで、町在住の方限定です。(電話や代理での申込み不可)

※ 堆肥が無くなり次第、販売終了とさせていただきます。

**問** 環境課(内線151)

### 消火器の不適切点検にご注意ください！

昨今、消火器の不適切な点検や高額請求のトラブルが多発しています。クーリングオフの適用がない会社などに多いのですが、個人住宅の被害がないわけではありません。このような被害にあわないために次のことに気をつけましょう。

#### 会社などの場合

- 電話で消火器などの点検の事前連絡があった場合は、契約している業者かどうか必ず確認をする。
- 身分証明書などの提示を求める。
- 契約に関わる場合はいつも同じ人(代表者など)が対応し、容易に印を押さない。
- 社員全員で注意する。

#### 個人住宅の場合

- 個人住宅に消火器の設置、点検の義務はありません。(任意で所有している方は、外観上錆びなどの腐食が見られるようなら取り替えてください。)
- 消防署は消火器や住宅用火災警報器などの販売をすることはありません。
- 押し売りは、はっきりと断る。

**問** 消防署☎(95)5121

### 蟹江町スポーツ協会からのお知らせ

町在住・在勤および町スポーツ協会加盟の方を対象に、次の事業を行います。(参加費の表記がない場合は無料)

#### ●町民ボウリング大会

**時** 9月3日(日)午前10時～(開会式)

**場** アソビックスかにえ

**費** 1,700円(くつ代含む)

**申** 9月2日(土)午後5時までに、生涯学習課(内線462)またはアソビックスかにえフロントへ

#### ●町民ビーチボール教室

**時** 9月3日(日)・17日(日)

※ いずれも午後1時～4時

**場** 町体育館

**対** 小学4年生以上

**申** 8月27日(日)午後5時まで

#### ●町民テニス教室

**時** 9月12日・19日・26日、10月3日

※ すべて火曜日

※ いずれも午前10時～11時30分

**場** 河川南テニスコート

**申** 9月5日(火)午後5時まで

#### ●町民ビーチボール大会

**時** 9月24日(日)

午前9時30分～(開会式)

**場** 町体育館

**対** 中学生以上

**他** • 1チーム6人以内(監督1人を含む)

• 1チームにつき男子は2人以上とし、女子のみでも可とする。ただし、中学生は男子4人まで可とする。

**申** 9月17日(日)午後5時まで

#### ●町民秋季スローピッチソフトボール大会

**時** 9月24日(日)、10月1日(日)

※ 予備日は10月8日(日)(以降の順延は、代表者会議にて協議のうえ決定します。)

#### 開会式

9月24日(日)午前8時45分～

**場** 日光川ウォーターパークソフトボール場

**対** 16歳以上の方で編成されたチーム(女性の参加可)

#### 代表者会議

9月16日(土)午後7時～

中央公民館で開催

**申** 9月9日(土)午後5時まで

#### ●町民バウンドテニス大会

**時** 10月1日(日)

午前9時30分～(開会式)

**場** 町体育館

**費** 500円(保険代を含む)

**申** 9月19日(火)午後5時まで

**問** 生涯学習課(内線462)





## 生き生きかにえ スポーツコーナー

### 【生涯学習課連携事業のお知らせ】

#### ●なわとび教室

**時** 10月14日(土)  
 年中・年長：午後1時30分～2時15分  
 小学生：午後2時30分～3時30分

**場** 町体育館

**定** 各50人(先着順)

**師** 粕尾 将一 氏

**費** 300円(保険料込)

**持** なわとび、室内シューズ、飲み物、タオル

#### ●運動能力アップ教室

**時** 10月21日、11月4日・18日、  
 12月2日・16日  
 ※第1・3土曜日(全5回)  
 1部：午前9時30分～10時20分  
 2部：午前10時40分～11時40分

**場** 町体育館分館

**定** 各20人(先着順)

**師** (株)フューチャーキッズ 講師

**費** 3,000円/5回(初回参加時に  
 お支払いください)

**持** 室内シューズ、飲み物、タオル

**申** 9月1日(金)午前9時～

※ お電話(留守電可)にてお申込み  
 ください。

※ 留守電の場合は、お名前、電話  
 番号、お子様は学年をお知らせく  
 ださい。

※ 詳細は事務局にお問い合わせせ  
 ください。

**問** NPO法人生き生きかにえスポ  
 ーツクラブ(月・火・休日を除く  
 午前9時～正午、体育館分館内)  
 ☎(55)9780

## 成年後見制度についての 講演会を開催します

成年後見制度についての講演会を  
 開催します。興味のある方は、ぜひ  
 ご参加ください。

**時** 8月19日(土)午前10時～11時30分  
 (午前9時30分受付開始)

**場** 飛島村 すこやかセンター  
 (飛島村松之郷3丁目46番地1)

**定** 100人(要事前申込み)

**内** 「叱っちゃダメ! 命令しちゃダ  
 メ! ~認知症なるほど対応術~」  
 アルツハイマーの母親との関  
 係を壊さないで、受診からグル  
 ープホーム入居に至るさまざま  
 な困難を乗り越えた工夫を、講  
 師は「ストーリー・ケア」と名付  
 けました。子育て世代にもぜひ  
 お聞きいただきたい主体性尊重  
 の内容です。

**師** 渡辺 哲雄 氏(前NPO法人  
 東濃成年後見センター理事長)

**申** 8月10日(木)までに、  
 右記二次元コードか



**問** NPO法人海部南部権利擁護セ  
 ンター ☎(69)8181

## 小児慢性特定疾病児童などと 家族のための交流会

**時** 8月23日(水)午後2時～3時30分  
**場** 津島保健所 2階大会議室  
**対** 小児慢性特定疾病児童(小学校  
 高学年から中学・高校生)およ  
 びその保護者

**定** 15人程度

**内** 講演会「自分らしい自立に向け  
 て準備できることを考えよう」  
 ~将来に向かって今自分ができる  
 こと、成長していく子へ今保  
 護者ができること~  
 交流会(病気と付き合いながら  
 生活している現在大学生の先輩  
 とその保護者に体験談をお話い  
 ただきます。)

※ 講演会のみ参加も可能で  
 す。

**申** 8月9日(木)までに、下記問合せ  
 先へ申込み

**問** 津島保健所 健康支援課  
 ☎(26)4137

## 全国一斉「子どもの人権 相談」強化週間

### なんでもおしえて ところのもやもや

いじめ、虐待のほか、学校生活、  
 家庭の問題など、子どもの人権に関  
 わる悩みごと、心配ごとなどの相談  
 に応じます。

**時** 8月23日(水)～29日(火)

午前8時30分～午後7時

※ 8月26日(土)・27日(日)は

午前10時から午後5時まで

#### ●子どもの人権110番(相談専用電話)

☎0120(007)110(フリーダイヤル)

#### ●SNS(LINE)による人権相談

##### アカウント名

SNS人権相談(@snsjinkensoudan)

友達登録はこちらから→



**問** 名古屋法務局人権擁護部

☎052(952)8111(内線1471)

## 放送大学10月入学生募集

放送大学では、2023年10月入学生を  
 募集しています。10代から90代の幅広  
 い世代の学生が、大学を卒業したい、  
 学びを楽しみたいなど、さまざまな目  
 的で学んでいます。テレビによる授業  
 だけでなく、学生は授業をインターネ  
 ットで好きなときに受講することもで  
 きます。心理学・福祉・経済・歴史・  
 文学・情報・自然科学など、約300の  
 幅広い授業科目があり、1科目から学  
 ぶことが出来ます。

##### 出願期間

・第1回 8月31日(木)まで

・第2回 9月12日(火)まで

※ 資料を無料で差し上げています。

**問** 放送大学愛知学習センター

☎052(589)8333

## 新型コロナワクチン コールセンター終了のお知らせ

8月31日(木)をもちまして、新型  
 コロナワクチンコールセンター(☎  
 (94)3211)を終了します。今後は、  
 保健センター(☎(96)5711)にお問  
 合せください。



## 「親の育ち」家庭教育 支援者養成講座

地域で子育て中の保護者や家庭教育(子育て)を支える立場となるための講座を開催します。子育ての応援をしたい、子育てや家庭教育支援の勉強をしたいとお考えの方、お気軽にご参加ください。

申込み方法など、詳しくは、愛知県教育委員会あいちの学び推進課のホームページをご覧ください。

**時** ①9月20日(水)

②9月26日(火)

③10月5日(木)

※ 3日間、6講座で開催します。

**場** 愛知県西三河総合庁舎

**内** 各時期の子どもの特徴や保護者支援、家庭教育に関する講座の運営方法、一般教養など、子育てや家庭教育支援に関すること

**他** オンライン受講も可能です。

**問** 愛知県あいちの学び推進課

☎052(954)6780

**HP** <https://www.pref.aichi.jp/site/kateikyoubu/2/katei-shiensya-bosyu.html>



## 「がんサポートほっと ライン」のご案内

愛知県では、がんのピアサポーターによる、がん患者さんとそのご家族を対象とした電話相談を行っています。

●こんな時にご利用ください！

「がんの不安や悩みを聞いてほしい」「地域の医療機関の情報を得たい」「がんの患者会に出たい」「同じがんの体験者と話したい」など

**時** 毎週火・木曜日/土曜日(月2回)

・午前10時～正午

(受付は午前11時30分まで)

・午後1時～4時

(受付は午後3時30分まで)

### ●ほっとライン

☎052(684)8686

※ ご予約をお勧めします。詳細日程のご確認、ご予約はNPO法人ミーネット事務局まで

**問** NPO法人ミーネット事務局

☎052(252)7277

(受付 火～土曜日)

午前9時30分～午後5時)

## 中小企業の退職金 国の制度がサポートします！

中小企業退職金共済(中退共)制度は、中小企業の事業主が従業員の退職金を計画的に準備できる国の退職金制度です。国からの掛金助成があり、掛金は全額非課税で手数料もかかりません。家族従業員やパートタイマーも加入できます。

**問** 中退共本部 ☎03(6907)1234

## 検察審査員に選ばれたら ご協力を

検察審査会は、選挙権を有する国民の中から「くじ」で選ばれた11人の検察審査員によって構成され、検察官が加害者を起訴しなかったこと(不起訴処分といいます。)の善し悪しを審査します。

18歳以上の方は検察審査員に選ばれることがありますので、その際はご協力をお願いします。

**問** 名古屋第一・第二検察審査会事務局

☎052(203)2423

☎052(203)2425

## 県営名古屋空港からの お知らせ

お盆期間中は空港駐車場が満車になるおそれがあります。空港をご利用の際は、公共交通機関もご利用ください。

**問** 名古屋空港総合案内所

☎0568(28)5633



## 切れた電線を見つけたら すぐにご連絡を！

台風や強風などで切れた電線は、感電の恐れがあります。切れた電線には絶対に触らずに、お近くの中部電力パワーグリッドまでご連絡ください。

**問** 中部電力パワーグリッド株式会社

社港営業所 ☎0120(929)309

## 消費税のインボイス制度登録要否相談会・説明会

10月1日(日)からインボイス制度が開始されます。制度開始に向けて、登録要否相談会(インボイス発行事業者の登録をお悩みの方向け)と、インボイス制度説明会(注意点、申請方法など)を開催します。

なお、いずれも事前予約制となっておりますので、参加を希望する方は下記問合せ先までお申込みください。

**時** 【登録要否相談会(個別相談)】(相談時間は約30分です。)

8月8日(火)、9月11日(月) ※ いずれも午前9時～午後4時

【インボイス制度説明会】

8月29日(火)、9月14日(木) ※ いずれも午前10時～11時30分

【インボイス制度説明会(消費税の仕組みから知りたい方向け)】

8月29日(火)、9月14日(木) ※ いずれも午後2時～3時30分

**場** 津島税務署(津島市良王町二丁目31-1)

**問** 津島税務署 法人課税第一部門 ☎(26)2161(内線612)





# 8月は「平和強調月間」です

## 原爆パネル展

ヒロシマ・ナガサキの原爆パネルなどを展示します。ぜひお越しください。

**日時** 8月2日(水)～20日(日)  
午前10時～閉館時間  
※ 15日(火)、毎週月曜日は休館

**場所** 図書館2階ギャラリー  
**問合せ** 政策推進課(内線112)



平和強調月間に合わせ、町では以下の平和関連事業を実施します。この機会に、戦争の悲惨さと平和の尊さについて、一緒に考えてみませんか。

## 戦争体験者講話

被爆者の方に、戦争の体験をエフエムななみ(ラジオ)の生放送で語っていただきます。

**日時** 8月21日(月)正午～午後0時30分

**出演番組** アフタヌーンバラエティ

**語り部** かなもと ひろし  
金本 弘 氏

(愛知県原水爆被災者の会(愛友会) 理事長)

**問合せ** 政策推進課(内線112)

# フリーマーケット出店者募集 ～自分が大切にしてきたものを次の人へ～

第42回かにえ町民まつりで、フリーマーケットに出店していただける方を募集します。今まで愛用してきた物を、ただ捨ててしまうより大切にしてくれる人のもとへ届けませんか? 家庭内で不要になったもの、使わなくなったものを販売してみましょう!

<b>日時</b>	10月7日(土)・8日(日)	<b>申込み</b>	8月7日(月)から25日(金)までに環境課窓口に出店許可申請書を提出(電話での申込みはできません。) 受付時間: 午前8時30分～午後5時15分(土・日曜日、休日を除く)
<b>場所</b>	蟹江町役場		<b>注意事項</b>
<b>出店対象者</b>	蟹江町、津島市、愛西市、弥富市、あま市、大治町、飛島村に在住または在勤の個人および団体(事業者は不可)	<b>問合せ</b>	

# 第56回蟹江町文化祭 出品・出演者大募集!

書道、盆栽、水彩画などの「展示の部」、舞踊、演奏などの「芸能の部」への多数の出品、出演をお待ちしています。詳細は町ホームページをご確認ください。

<b>日時</b>	11月4日(土)・5日(日)	<b>参加費</b>	無料
<b>参加資格</b>	<b>【個人の場合】</b> 町在住、在勤、在学の方 <b>【団体の場合】</b> 町在住、在勤の成人の方を代表者とし、会員の過半数が町在住、在勤、在学の方で構成された団体、もしくは蟹江町文化協会加盟団体	<b>申込み</b>	8月18日(金)午後5時まで(月曜日、休日を除く)
		<b>問合せ</b>	生涯学習課(内線461)

# シニア向け スマートフォン教室(入門編)



教室用のスマートフォンを使って、電源の入れ方、電話のかけ方、インターネットの使い方、SNSの使い方を学びましょう。

**日時** 8月25日(金)午前10時～正午

**場所** 中央公民館1階 研修室

**対象** 町内在住のスマホをお持ちでない方、または購入して間もない方

**定員** 20人(最少催行人数10人)

**講師** ソフトバンク株式会社認定講師

**受講料** 無料

**申込み** 8月15日(火)までに介護支援課窓口または電話でお申込みください。

※ 定員になり次第、受付を終了します。

**問合せ** 介護支援課(内線131)

## つまみ細工体験教室

七五三やはたちの集いの髪飾りとして作ってみませんか。自分用にブローチとしても利用できます。

**日時** 9月24日(日)

午後1時30分～4時

**場所** 中央公民館2階 第二会議室

**対象** 町在住・在勤の方

**定員** 15人(応募多数の場合は抽選)

**受講料** 1,500円(1人)

**申込み** 8月1日(火)～20日(日)

**問合せ** 生涯学習課(内線461)



## ファミリーサポートセンター事業のお知らせ

### 「地域で子育てを！」

子育て中のお母さん、ちょっと子どもを預かってほしい時はありませんか？

家族の通院の時、兄弟の学校行事の時、ご自分の時間がほしい時など、子どもの預かり・送迎などを地域の援助者に依頼することで、保護者の皆さまの負担を軽くします。

ファミリーサポートセンター事業(ファミサポ事業)は、「援助をしてほしい人」と「援助ができる人」をつなぐ事業です。家族だけががんばらず、地域の力を借りて一緒に子育てをしていきましょう。

いつでもお気軽にお問合せください。

(1時間あたり700円からの有償サービスです。)

### ☆援助してくれる方大募集☆

子どもが好きな方、子育て中のお母さんのお手伝いをしたい方、子育てが一段落した方など、興味がある方は下記問合せ先までご連絡ください。

#### 問合せ

ファミリーサポートセンターにここ☎(96)8671

(月・日曜日、休日、年末年始を除く午前9時30分～午後3時)

※ 8月12日(土)・15日(火)は臨時休館日です。

### 読み聞かせ会・交流会のお知らせ

講師に<sup>やまむらしんご</sup>山村眞午さんをお迎えします。

TVや新聞でも紹介される「本屋の名物おじさん」。山村さんのドラマティックな朗読に、大人も子どもも絵本の世界に引き込まれます！！

**日時** 8月4日(金)

・午前10時10分～10時40分(1～5歳向け)

・午前10時50分～11時20分(6歳以上向け)

**場所** 多世代交流施設「<sup>せんと</sup>泉人」3階

**内容** 「本屋さんの読み聞かせ会」

**申込み** 予約優先。下記の予約フォームからお申込みください。

<https://ws.formzu.net/fgen/S83685546/>





## 健康ガイド

健康推進課(保健センター) (西之森七丁目65番地)

■ 利用時間

午前9時～午後5時

■ 休所日

土・日曜日、休日

■ 問合せ

☎(96)5711

## 乳幼児健康診査

実施場所 すべて保健センター

行事名	対象	実施日	受付時間	
すくすく4か月児健康診査	令和5年4月生	8月25日(金)	午後	*個人通知あり 対象の方へ10日前までに送付します。 誕生日により受付時間が異なりますので、同封の案内文をご確認ください。
のびのび1歳6か月児健康診査	令和4年1月生	8月17日(木)		
2こここ歯科健康診査(2歳2か月児)	令和3年6月生	8月10日(木)	午前	
わんぱく3歳児健康診査(3歳4か月児)	令和2年4月生	8月8日(火)	午後	
すこやか5歳児健康診査	平成30年8月生	8月22日(火)		

## 健康教室

実施場所 すべて保健センター

行事名	対象	実施日	受付時間	備考
パパママ教室	母子健康手帳交付済みの妊婦と家族	8月16日(水)	午前9時30分 ～9時45分	★申込制 定員15組 栄養・生活指導
離乳食教室	令和5年2月生	8月16日(水)		★申込制 定員15人 前期離乳食 生活・お口のお話
10か月児教室	令和4年10月生	8月2日(水)		★申込制 定員15人 後期離乳食 生活・お口のお話

## ほっとステーション

## もう受けましたか? 毎年受けよう! 「特定健診」

「自分はまだ若いから」「自覚症状がないから大丈夫」「面倒だから…」と  
思っていないですか?

特定健診とは、日本人の死因の約5割を占める「生活習慣病予防」のために国が定めた健診です。生活習慣病は、発症しても自覚症状はほとんどありません。そこで大切なのが、健診です。また、特定健診は、病気を見つけるためだけでなく、近い将来、自分が病気になりやすい状態かを早めに見つ

ける(=特定する)ための検査となります。これまでのコロナ禍による、長期的な活動、外出自粛による身体活動の低下、医療機関の受診や健(検)診控えによる生活習慣病の増加が危惧されています。

ぜひ、この機会にご自身のからだの状態について確認してみませんか。

蟹江町では、5月下旬に特定健診のご案内を40歳以上の蟹江町国民健康保険加入者の方に送付しました。詳しく

は、お届けしたご案内をご確認ください。

蟹江町 特定健診

検索

※ インターネット予約も  
できます。



(保健センター)

## 歯の健康講座

## 歯ぎしり

最近、朝起きた時あごが重かったり、歯のすり減りが気になりませんか? 歯ぎしりを睡眠時に行っている可能性があります。夜間の睡眠中に、ギギギーと歯が強く擦れ合う時の音が出ることで歯が歯ぎしりと思われていますが、これはグライディングと呼ばれるもので、歯ぎしりの中の代表的なものです。他にも歯を強く噛みしめたり、くいしばるクレンチング、歯をすばやくカチカチ鳴らすタッピングがあります。これらは、昼間にも無意識に行います。これらの3つをあわせてブラキシズム

といえます。

原因については、精神的なストレスを抱えていて、しかも眠りが浅い場合や歯並びが悪かったり(不正咬合)、一見よくみえても、噛み合わせた時に均等に歯が接触しなくて、特定の歯が接触する噛み合わせになっている場合(早期接触)などいろいろいわれていますがよくわからないというのが現状です。

歯ぎしりが進むと歯がすり減ったり、歯がしみたり、歯が割れたり、被せ物詰め物が頻繁に外れたりなどの症状が

でたり、また顎関節症が悪化したり頭痛、肩、首の痛みがでたりします。

治療方法としては、一般的には歯科医院にて個々の歯並びに合ったマウスピースを作成し夜間などに使用することです。自己診断としては、歯の擦り減り、頬粘膜や舌の圧痕、骨隆起(骨の高まり)などがあれば歯ぎしりを行っている可能性があります。

一度かかりつけ歯科医院にてご相談ください。歯の健康は、体の健康の源ですから!

(海部歯科医師会)

## 歯の健康な方を認定・表彰します

60歳

60歳の歯の健康づくり事業  
「6024認定者」募集のお知らせ

歯・お口が健康であることは、心身ともに健康で豊かな人生にしてくれます。今後の健やかで活力ある生活の目標づくりとして、ぜひご応募ください。

**募集期限** 令和6年3月30日(土)

**応募方法** 下表の実施医療機関で歯周病クーポン検診を受けることで応募とします。無料クーポン券は、5月末に送付しています。

**対象** 昭和38年4月2日～昭和39年4月1日生まれの方

**認定方法** ご自分の歯が24本以上(治療済みの歯も含む)あり、歯科医師が推薦した方へ、認定証と記念品を贈呈します。

### 実施医療機関

高阪歯科医院	☎(95)9328	月星歯科クリニック	☎(95)6666
さかがみ歯科	☎(95)1182	富吉歯科クリニック	☎(96)0323
島崎歯科	☎(95)6316	西川原歯科医院	☎(95)3973
竹内歯科医院	☎(96)0085	よこい歯科クリニック	☎(55)9100

80歳以上

8020表彰の募集

80歳になっても20本以上自分の歯を保とう

自分の歯が20本以上あれば、ほとんどの食べ物はおいしく食べられ、しゃべることも歌うことも楽しくでき、こころと身体を健康に保ち豊かな人生にしてくれます。ぜひご応募ください。

**募集期限** 8月31日(休)

**応募方法** 下表の実施医療機関で歯の検査を受けることで応募とします。

**対象** 昭和19年4月1日以前の生まれで、ご自分の歯が20本以上ある方(治療済みの歯も含む)  
※ 過去に表彰を受けた方は対象となりません。

**費用** 無料

**表彰式** 10月5日(休)午前中(予定)(歯科医師から推薦を受けた方には、表彰式のご案内を送付します)

**問合せ** 保健センター☎(96)5711

## 今月の休日診療

診療科目	診療時間	
外科	日曜日・休日 年末年始	午前9時～午後5時

- ※ 午後5時以降は、消防署へお尋ねください。
- ※ 外科専門外の患者さんは、お断りする場合があります。
- ※ 当番医院が変更になる場合がありますので、事前にご確認ください。

### 8月

6日(日)	彦坂外科	(25)8355	津島市
11日(金)祝	駅前ふじたクリニック	052(462)0222	あま市
13日(日)	服部整形外科皮フ科	(65)1200	弥富市
20日(日)	たなか整形外科	(65)5353	弥富市
27日(日)	つつみ整形外科	(97)0223	蟹江町

### 平日夜間・休日に関するお問合せ

■ 消防 ☎(95)5121

■ 救急医療情報センター☎(26)1133

「あいち救急医療ガイド」で検索または



### 電話相談

■ 小児救急電話相談 ☎#8000(全国同一の短縮ダイヤル)

### 夜間くすり安心電話をご利用ください

津島海部薬剤師会会員が薬の相談に応じます。お気軽にご相談ください。

**相談時間** 午後9時～午前0時☎090(2136)3858

## 海部地区急病診療所

津島市我原町字郷西37番地 ☎(25)5210

診療科目	診療時間	
内科・小児科	平日夜間	当面の間、休診
	土曜日	当面の間、休診
	日曜日・休日 年末年始	午前9時～11時30分 午後1時～4時30分
歯科	日曜日・休日 年末年始	午前9時～11時30分 午後2時～4時30分

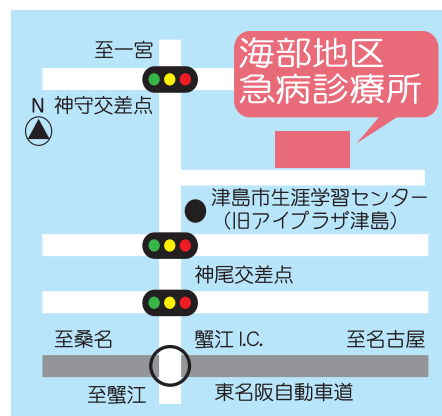





今月の MVP

# 受章おめでとうございます

らんじゅほうしゅう 藍綬褒章を受章 にわ 丹羽 てるみ 照美さん(本町七丁目)



これは、平成11年から25年間の長きにわたり、保護司として社会奉仕の精神をもって、罪を犯した人や非行のある少年の改善および更生にご尽力された功績が認められたものです。

また、社会を明るくする運動などを通じて犯罪予防の啓発をはじめ、安全で明るい社会の実現に向け、現在もご活躍されています。



## TOWN TOPICS

町の出来事を  
写真とともにお届けします

5月23日(火)  
25日(木)

租税教室  
舟入小学校・須西小学校

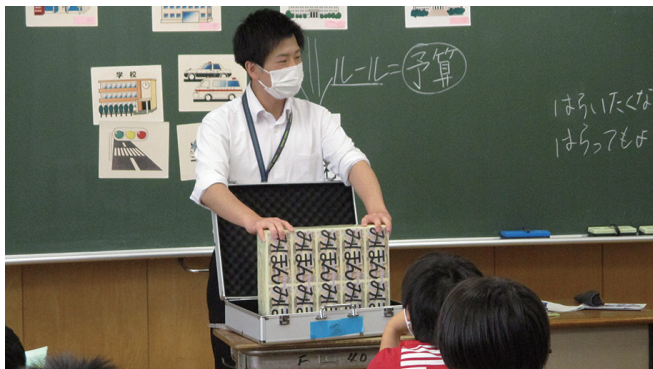

税務課職員による出前授業を開催。生徒たちは、身のまわりのさまざまなものに税金が使われていることを知り、税金について考える良い機会となったほか、1億円レプリカに触れた際には、とても興奮していました。

6月15日(木)  
16日(金)

給食センター見学・試食会  
給食センター

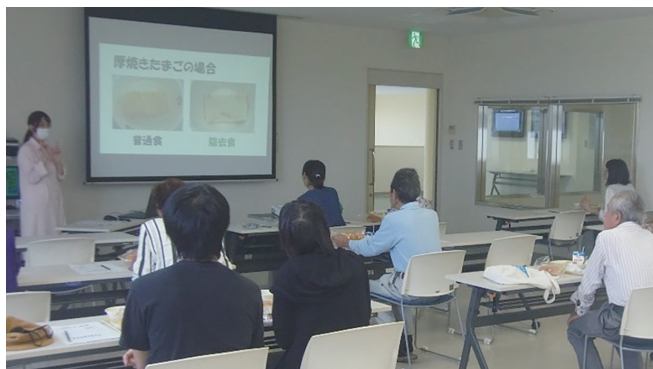

「食育の日」に併せて給食センター見学・試食会を開催。オール電化の施設を見学した後、学校給食を試食しました。「手作りの献立が多くとてもよい」「衛生面もしっかりしていて安心した」などの感想をいただきました。

6月13日(火)

野菜の観察  
舟入保育所



年中・年長クラスの子もたちが、保育所で育てている夏野菜を観察し、絵を描きました。「きゅうりの葉っぱはちくちくしているね」「黄色の花が咲いたね」と思い思いに話し、葉や花の特徴に気付く姿が見られました。

6月26日(月)

ふれあい給食  
新蟹江小学校



愛知を食べる学校給食の日にちなみ、ふれあい給食を開催。4年生のクラスでは、町長と児童が、普段は聞くことのできない学校や蟹江町について話をしながら交流し、にぎやかな雰囲気の中で会食しました。

## 図書館だより

蟹江町図書館(大字蟹江新田字札中地101番地1)

## ■開館時間

午前10時～午後6時(こどものフロアは午後5時まで)

※ 貸出は午後5時45分まで

## ■問合せ

☎(95)0605



## ■8月の休館日

■は休館日

日	月	火	水	木	金	土
30	31	1	2	3	4	5
6	7	8	9	10	11	12
13	14	15	16	17	18	19
20	21	22	23	24	25	26
27	28	29	30	31	1	2

※ 休館中に返却される場合は、ブックポストをご利用ください。CD、DVD、大型絵本は直接、窓口に戻却してください。

## おすすめ図書

一般



## 老犬暮らしの便利帳

俵森 朋子／著  
誠文堂新光社／出版

時がたつと、犬たちは高齢になっていきますが、年月の中でたくさんの癒しを与えてくれた、かけがえのない家族の一員です。衣・食・住・遊・ケアの観点から、犬の暮らしをより豊かにするために役立つアイデアや工夫を紹介します。

一般

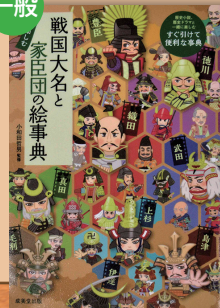

## 戦国大名と家臣団の絵事典

小和田 哲男／監修  
成美堂出版／出版

ドラマや映画で題材となることが多い戦国時代。名をはせた大名だけでなく、それらを支えた家臣たちはご存じですか。この本は、大名に焦点を当てるだけでなく、彼らを支えた家臣団にもスポットが当たっているのが特徴です。

児童



## なんてくさいんだ!

ロンドンを救ったジョゼフの物語  
ナンシー・カーペンター／絵  
あかつき教育図書／出版

「悪夢の悪臭」。1858年夏、ロンドンを流れるテムズ川は、うんちが原因で悪臭を放っていました。土木技師になったジョゼフは、清潔な都市にしたいと下水道をつくりまします。新しい下水道システムを作り上げた歴史を、絵本で読んでみませんか。

児童

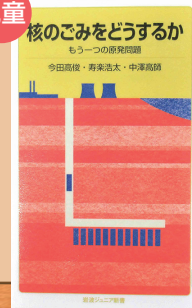
核のごみをどうするか  
もう一つの原発問題今田 高俊、寿楽 浩太、中澤 高師／著  
岩波書店／出版

核のごみ問題。皆さんはこの問題についてどう考えますか。本書でこの問題を多方面から見て、考えてみましょう。岩波ジュニア新書には、大人の方にも日々の学びに役立つ評論・論説がたくさんあります。一度手に取ってみてください。

## お知らせ

## 本のリユースフェア

時 8月26日(土)・27日(日)午前10時～午後5時

場 図書館2階 ギャラリー

他 場合により、人数を制限させていただきます。

★本をご提供いただける方は、図書館1階サービスデスクまでお持ちください。

※ 利用者カードをお持ちの方に限ります。

※ コミック本や雑誌、視聴覚資料は受け付けできません。

※ その他、受け付けできない本もありますのでご了承ください。

## わらべうた講座

時 8月30日(水)

午前10時10分～10時50分／午前11時5分～11時45分

場 図書館2階 アメニティホール

対 歩く前までの乳児と親／歩き始めの乳児と親

定 各回10家族程度

師 山川 祐子 氏(日本コグアイ協会会員、名古屋コグアイセンター会員)

持 バスタオル

申 窓口受付：8月3日(木)午前10時～

電話受付：8月17日(木)午前10時～(利用者カードをお持ちの方のみ)

※ 動きやすい服装でお越しください。

※ 託児コーナーはありません。休憩室を設けますが、お子さまから目を離さないようお願いいたします。

## 映画会

BALLAD(バラッド)  
～名もなき恋のうた～

8月19日(土)

午後2時～

場所 図書館2階  
アメニティホール

定員 50人

★当日午前10時から  
映画鑑賞券を配布します。

時は天正二年。「鬼の井尻」と恐れられていた武将・井尻又兵衛は、自身が育った小国・春日の姫君である廉姫と幼い頃から共に過ごしてきた。いつしか2人は、惹かれあい、互いを想うようになっていたが、身分違いの叶わぬ恋だった。

ある日の戦で又兵衛が敵の鉄砲で撃たれそうになった時、未来から来た少年・川上真一が現れたことで命を救われ、一時的に面倒をみることになる。(132分)

【出演】草薙剛、新垣結衣 他

★都合により上映内容が変更になることがあります。

問合せ 図書館☎(95)0605



※ 新型コロナウイルス感染症の影響のため変更になる場合があります。

## くらしの相談窓口一覧 - 困りごとがあるときはこちらへご相談を - ★は要事前申込

	種 類	日 時	場 所	問 合 せ
くらし・税	行政相談	8月22日(火)午前10時～正午	中央公民館	総務課(内線125)
	税務相談	月～金曜日午前8時30分～午後5時	電話相談	津島税務署 ☎(26) 2161
	人権相談(★)	月～金曜日午前8時30分～午後5時15分	随時	住民課(内線194)
	心配ごと相談(★)	月～金曜日午前8時30分～午後5時15分	随時	住民課(内線194)
	法律相談(★) ※各日先着4人	8月4日(金)・25日(金)午後1時～3時	多世代交流施設「泉人」	社会福祉協議会 ☎(96) 2940
	相続・登記・成年後見の相談(★)	8月16日(水)午後1時～3時(偶数月実施)	多世代交流施設「泉人」	社会福祉協議会 ☎(96) 2940
	成年後見相談(巡回相談)(★)	8月3日(木)午後1時30分～4時30分	役場1階相談室	海部南部権利擁護センター ☎(69) 8181
成年後見相談(弁護士相談会)(★)	8月17日(木)午後1時～4時	海部南部権利擁護センター	海部南部権利擁護センター ☎(69) 8181	
女 性	女性悩みごと相談	月～金曜日午前8時30分～午後5時15分	役場1階子ども課	子ども課(内線156)
	女性相談(女性相談員)	月～金曜日午前9時～午後9時 土、日曜日午前9時～午後4時	電話相談	愛知県女性相談センター ☎052(962) 2527
子 育 て	母子相談	月～金曜日午前8時30分～午後5時15分	役場1階子ども課	子ども課(内線156)
	子育て相談	8月4日(金)(計測のみ)・18日(金)(計測・相談)(★) 午前9時30分～11時	保健センター	保健センター ☎(96) 5711
	栄養相談(★)	8月4日(金)午前9時30分～11時	保健センター	保健センター ☎(96) 5711
健 康	成人いきいき健康相談(★)	8月18日(金)午前9時～11時	保健センター	保健センター ☎(96) 5711
	食生活相談(★)	8月7日(月)・25日(金)午前9時～11時	保健センター	保健センター ☎(96) 5711
	こころの相談(★)	9月15日(金)午後1時30分～3時30分(奇数月実施)	保健センター	保健センター ☎(96) 5711
	メンタルヘルス相談	月～金曜日午前9時～正午 午後1時～4時30分	津島保健所	津島保健所 ☎(26) 4137
	あいちこころほっとライン365	年中無休午前9時～午後4時30分	電話相談	愛知県精神保健福祉センター ☎052(951) 2881
子 ども ・ 教 育	青少年相談(★)	火～日曜日午前8時30分～午後5時15分	随時	生涯学習課(内線461・462)
	あいりす(不登校相談)	月～金曜日午前10時～午後3時	あいりす	あいりす ☎(96) 4415
	教育相談	月～金曜日午前9時～午後5時	電話相談	愛知県総合教育センター ☎0561(38) 2217
	ヤングテレホン	月～金曜日午前9時～午後5時	電話相談	愛知県警察 ☎052(764) 1611
	子どもの人権110番	月～金曜日午前8時30分～午後5時15分	電話相談	名古屋法務局 ☎0120(007) 110
	児童相談所全国共通ダイヤル	毎日24時間受付	電話相談	最寄りの児童相談所 ☎189
消 費 者	海部地域消費生活センター	月～金曜日午前9時～午後4時30分 ※ 役場での出張相談も実施(要事前申込み)	海部地域消費生活センター	海部地域消費生活センター ☎(23) 0150
就 職	出張就職相談(★) (若者サポートステーション)	8月4日(金)午後1時～5時(1人50分程度)(偶数月実施) 対象/15歳から49歳までの仕事についていない方、保護者の方	役場1階相談室	津島地域若者サポートステーション ☎(69) 4301
	ヤング・ジョブ・あいち 学生を含む若者の就職支援に関すること	月～金曜日午前8時30分～午後5時15分	あいち若者職業支援センター	ヤング・ジョブ・あいち ☎052(232) 2351

施設名	休館日	問合せ	お散歩バス運休日
まちなか交流センター「楽人」 <small>がくと</small>	8月7日(月)・14日(月)・21日(月)・28日(月)	☎(55)9000	11日(金)祝 路線図・時刻表は、 町ホームページを ご覧ください。 
観光交流センター「蔡人」 <small>さいと</small>	8月7日(月)・14日(月)・21日(月)・28日(月)	☎(58)3310	
多世代交流施設「泉人」 <small>せんと</small>	8月7日(月)・14日(月)・21日(月)・28日(月)	☎(95)0026	
歴史民俗資料館	8月7日(月)・14日(月)・21日(月)・28日(月)	☎(95)3812	

■ 8月の土曜開庁日26日 **問合せ** 住民課(内線192)

※ マイナンバーカードに関する手続きも行います。(予約制)

時間	午前8時30分～午後0時30分
取扱い業務	(1)住民票の写し、印鑑の登録または印鑑登録証明書の交付 (2)マイナンバーカードの交付、更新(要予約)
必要なもの	(1)本人確認書類(※1)、登録用印鑑(印鑑の登録のみ)、 印鑑登録証(印鑑登録証明書が必要な方のみ) (2)本人確認書類など(※1、※2)

- ※1 本人確認書類について(印鑑の登録は本人が①を持参した場合のみ)
- ① 運転免許証などの官公庁発行の顔写真付き身分証明書の中から1点以上
  - ② ①の書類をお持ちでない方は次の書類の中から2点以上必要  
(健康保険などの被保険者証、通帳、社員証、学生証、各種年金証書など)
- ※2 マイナンバーカードの交付には、交付通知書、通知カード、本人確認書類、住民基本台帳カード(お持ちの方のみ)が必要です。本人の来庁が原則となります。

■ 火災・救急発生件数

区分		年月	R5年 6月	R5年 1～6月
火災	件数		2 (0)	4 (3)
	内訳	建物	1 (0)	3 (1)
		車両	0 (0)	0 (0)
		その他	1 (0)	1 (2)
救急			180 (163)	1,045 (894)

( )内は前年同期

■ 町内犯罪発生件数

区分	年月	R5年 1～5月	R4年 1～5月	前年比
侵入盗		7	7	0
特殊詐欺		4	0	4
自動車盗		4	3	1
合計		15	10	5

■ 人口と世帯数

区分	年月	R5年 7月1日現在	前月比
人口		37,118人	19人
男		18,421人	24人
女		18,697人	△5人
世帯数		17,233世帯	22世帯

水道工事店一覧 水道に関するご用件はこちらへ

- (株)石原水道 ☎(95)0516 (有)村口設備工業 ☎(95)5035  
 (有)岡田工業 ☎(95)8683 (有)安井配管工業 ☎(95)3019  
 (有)杉浦配管 ☎(95)3333 (株)山田設備工業 ☎(95)3256  
 福谷管工(株) ☎(95)2061

町水道指定工事店組合ホットライン

土・日・休日の水道に関する緊急トラブルはこちらへ  
 ☎080(5115)3689(午前9時～午後5時)  
 ※工事に伺った場合は有料です。

 **今月の表紙** ウェルカムセレモニーで派遣団の皆さんに自己紹介をしていただきました。歓迎ムード一色の会場は、温かい空気に包まれていました。

**編集後記** 姉妹都市である米国・マリオン市から、派遣団の皆さんが来町されました。滞在期間中、6月とは思えないほど暑い日もありましたが、派遣団の皆さんは、どの行程も積極的に活動されました。今回の受入事業を通して、さらにお互いの絆を深めることができたのではないかと思います。

**蟹江町公式YouTubeチャンネル**  
 蟹江町 YouTube で **検索**

 **マチイロ** スマホで広報かえが閲覧できます。App Store、Google Playで「マチイロ」をインストール  
 マチを好きになるアプリ

 **ごみ分別アプリ さんあ〜る**  
 ごみの分別方法を手軽に検索したり、ごみの収集日をお知らせします。

 **蟹江町子育て応援ナビ**  
 子育て情報や予防接種日・健診日をお知らせします。



広告枠

広告枠

広告枠

広告枠

